

## Toolbox

### Weg vom Standard – Individualität in Design und Funktion

- es kann sowohl die Dialogmaske geändert als auch die Programmlogik beeinflusst werden
- die Toolbox kann in ausgewählten Stammdatendialogen, in Belegen und Notizen eingesetzt werden
- die Veränderungen sind benutzer- und mandantenabhängig
- neben den Funktionen des Maskeneditors kann die Toolbox noch
  - Pflichtfelder definieren
  - neue Schalter mit eigenen Funktionsaufrufen definieren
  - Aktionen beim Betreten/Verlassen eines Feldes oder beim Speichern eines Datensatzes ausführen
  - zusätzliche Tabellen mit Dialogmaske anlegen

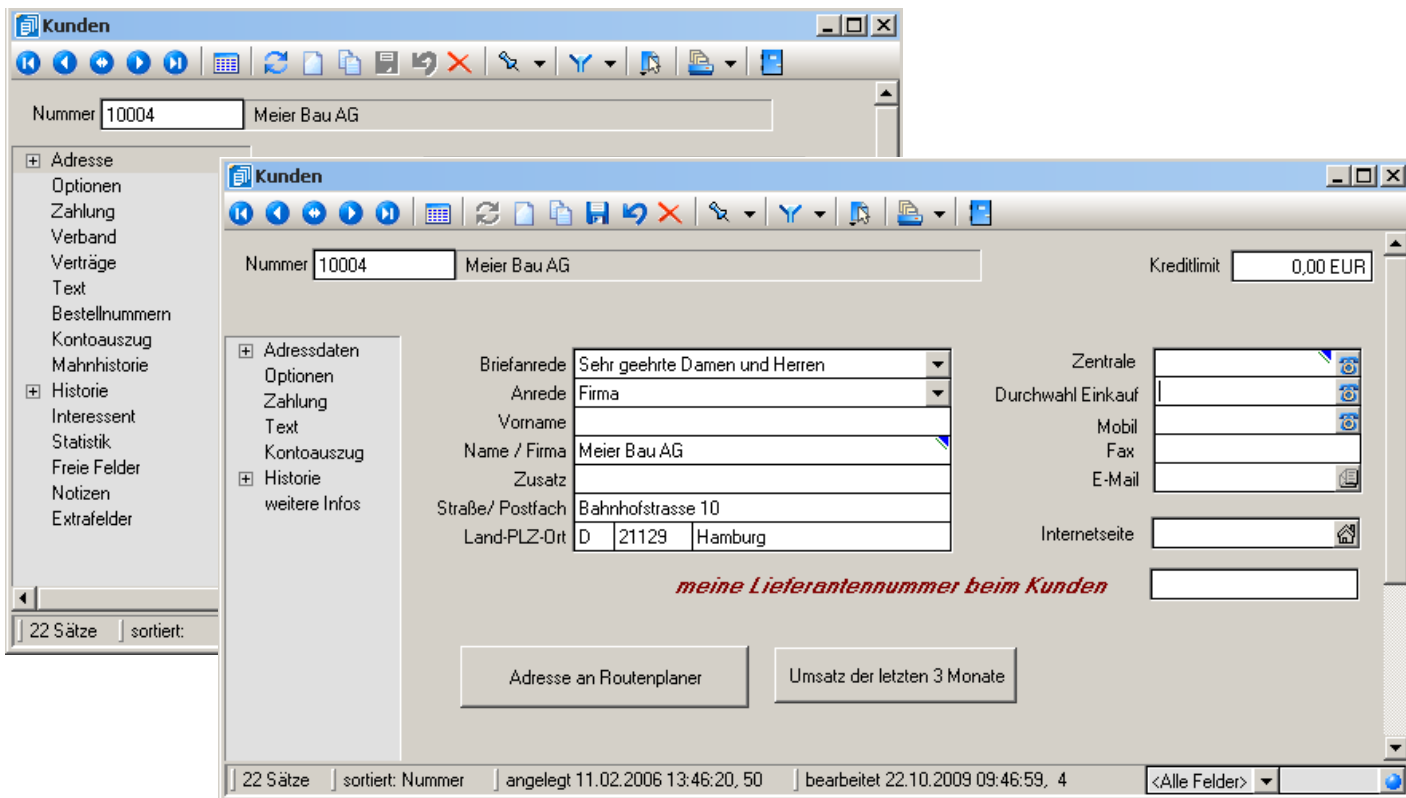

### Weitere Funktionalität

- Toolboxeinstellungen können gesichert und geladen werden
- es können Daten an externe Programme, DLL's oder COM- Anwendungen zur Verarbeitung weitergeben werden
- es können interne Programmfunktionen ausgelöst werden

02.03.2010 / dp / V2.0