





Die zeitechte und genaue Verwaltung Ihrer Dienstleistungen ist ein entscheidender Erfolgsfaktor für Ihre Firma!

«Zusätzlich zu den Originalfunktionen hat uns io-services ermöglicht, doppelt erfasste Daten zu löschen und die Information zentral zu speichern!»

Treuhandbüro Losmaz, Jean-Marc Losmaz

«Wir sparen Zeit, vergessen nichts mehr und arbeiten auf die einfachstmögliche Weise. Mit io-service haben wir unsere Effizienz markant gesteigert.»

JLD Design Informatique, Didier Flück

«Dank der äusserst präzisen Kostenrechnung im Zusammenhang mit einem Projekt konnten wir unsere Prognosen korrigieren und unsere Produktivität erhöhen.»

Titra-Film, Ronald Duc

 *io-services bietet sämtliche Werkzeuge, die Sie benötigen*

Die Leistungserfassung steht im Zentrum Ihrer Geschäftstätigkeit

Die verschiedenen Erfassungsmodi ermöglichen es Ihnen, gleichzeitig effizient, schnell und präzise zu arbeiten: Mit vollständigem Tabellenmodus oder auf das Wesentliche reduziert, mit einfacher oder mehrfacher Stoppuhr und Web-Zugang. Die erbrachten Leistungen können auch direkt über die Stammdaten abgerufen, weiterverfolgt und abgeändert werden. Sie verfügen über die Werkzeuge, die Sie benötigen, um sämtliche Arbeitsgänge zu optimieren.

Die Tabelle der Leistungserfassung ermöglicht einen umfassenden Überblick über die zu verrechnenden Beträge

Kundencode	Projektcode	Artikelcode	Leistungsda	Beginn	Ende	Dauer	Menge	Kurzbeschreibung	Langtext
Tondini SA	Steuern	Art Steuerklärung	07.05.2007	08:00	12:00	4:00	4,00	Art Steuerklärung	
Tondini SA	Steuern	Errichtung der jährlichen Kon.	10.05.2007	08:00	12:00	4:00	4,00	Errichtung der jährlichen...	
Ackermann AG	Revision	Revision	11.05.2007			4:50	4,50	Revision	
Ackermann AG	Revision	Belegkontrolle	11.05.2007			4:50	4,50	Belegkontrolle	
Ackermann AG	Revision	Kontenabschluss	07.05.2007	08:00	15:00	7:00	7,00	Kontenabschluss	
Ackermann AG	Revision	Buchungssätze erfassen	07.05.2007			1:00	1,00	Buchungssätze erfassen	
Ackermann AG	Revision	Errichtung der jährlichen Kon.	07.05.2007	08:00	12:00	4:00	4,00	Errichtung der jährlichen...	
Ackermann AG	Revision	Errichtung der jährlichen Kon.	07.05.2007	13:30	17:30	4:00	4,00	Errichtung der jährlichen...	
Ackermann AG	Revision	Belegkontrolle	24.02.2009	19:10	19:13	0:05	0,05	Belegkontrolle	
Tondini SA	Lehnamandant	Erstellung der Monatsgeh.	07.05.2007	13:30	17:30	4:00	4,00	Erstellung der Monatsgeh.	

Stunden: 126,58 Angelegt: ADMIN 11.05.2007 16:20
 Kosten: 8217,52 Bearbeitet: ADMIN 25.09.2007 15:40
 Preis: 18296,00
 Total Stunden: 126,58

Kunden und Kontakte stets zur Hand

Das Programm bietet selbstverständlich eine komplette Kunden- und Kontaktverwaltung. Alle Informationen zu offenen und abgeschlossenen Leistungen sind direkt vom Kunden aus einsehbar und können bei Bedarf abgeändert werden.

Eine umfangreiche Kundenverwaltung

Suchen nach: suche in:

Seiten: Adresse, Optionen, Kontakt, Leistungen, Offene Projekte, Dokumente, Freie Felder

Funktionen: Neuer Kontakt, Neue Leistung, Neues Projekt, Neue Stoppuhr

Adresse: Nummer: 0003 Adresse rd.:
 Name: Ackermann gmbh Avide: Firma
 Vorname: Zustellname:
 Adresse 1: beim Eckhaus Telefonnummer 1: 071 123 45 67
 Adresse 2: Geldstrasse 17 Telefonnummer 2: 071 123 45 67
 Adresse 3: Telefonnummer 3:
 PLZ / Ort: 3001 Ben Fernnummer: 071 123 45 68
 Land: Schweiz
 Sprache: Deutsch
 E-Mail: info@info.com
 Internetseite: www.ackermanngmbh.com

4 Datensätze Angelegt am: ADMIN 04.04.2007 09:56
 Bearbeitet am: ADMIN 31.08.2007 10:57

Die Stoppuhren ermöglichen eine zeitechte Erfassung der erbrachten Leistungen

Kosteneffizienz dank präzisiertem Tarifmanagement

Für die Verrechnung Ihrer Leistungen und Spesen stehen Ihnen unendlich viele Möglichkeiten zur Verfügung. Sie können Ihre Tarife je nach Kunden oder Projekten individuell festlegen: für intern erbrachte Leistungen oder externe Dienstleister, nach der Aktivität, nach Mitarbeitern, für Sonderprojekte etc.

Services - Treuhand Muster

Lauf: 00:03:07

Unterbrochen: 00:02:01

Mandant: Treuhand Muster Starten
 Kunde: Ackermann AG Unterbrechen
 Projekt: Revision Beenden
 Aufgabe: Aufgabe abschliessen
 Artikel: Belegkontrolle
 Mitarbeiter: Buttkofer Hans
 Kurzbeschreibung: Errichtung der jährlichen Konten
 Langtext: Lohnausweis vorbereiten

IOTREUH ADMIN 24.09.2009 2.1



Die Auftrags- und Projektfunktion verschafft den Überblick

Sie haben umfangreiche Möglichkeiten, um Aufträge bzw. Projekte für Ihre Kunden zu erfassen und zu verwalten. Für jeden einzelnen Auftrag und für jedes Projekt kann das Budget in Stunden oder nach einem bestimmten Betrag festgelegt werden; dasselbe ist für die einzelnen Arbeitsprozesse möglich. Die Projekte können in beliebige Schritte aufgeteilt werden, was eine genaue Überwachung der erzielten Fortschritte ermöglicht.

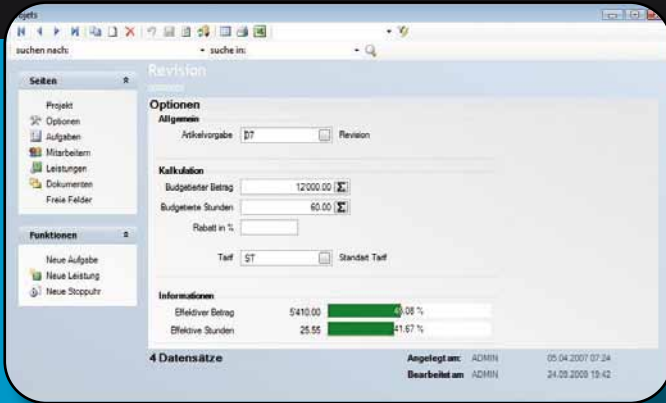

Ein klare und zeitechte Verlaufskontrolle Ihrer Aufträge/ Projekte

Das Erstellen von Aufgaben optimiert Ihre Planung

Sie können projektbezogene oder unabhängige Aufgaben erstellen, mit definierten Aufgabenbudget, Prioritäten und Termine setzen von Beginn an bis zur Beendigung. So können Sie eine präzise und zuverlässige Planung Ihrer Aktivitäten schaffen.

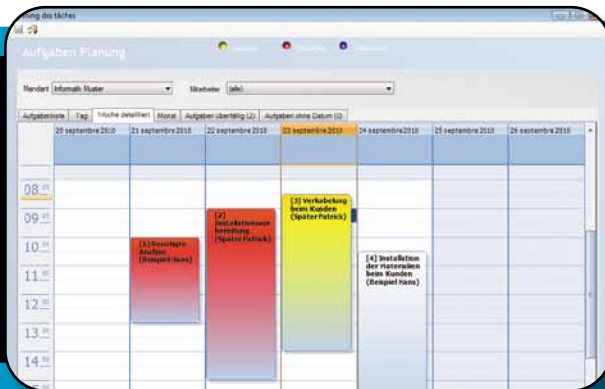

Ihre offenen Aufgaben sind durch eine detaillierte Darstellung immer unter Kontrolle

Die Validierung ermöglicht eine doppelte Kontrolle

Die Validierungsoption der Leistungen fordert, dass der Arbeitnehmer und / oder der Projektleiter sie zuerst kontrolliert bevor er sie zur Weiterverrechnung „frei gibt“. Zahlreiche Änderungen können während dieser Validierung mit oder ohne Einfluss auf die ursprünglich original erfassten Leistungen vorgenommen werden.

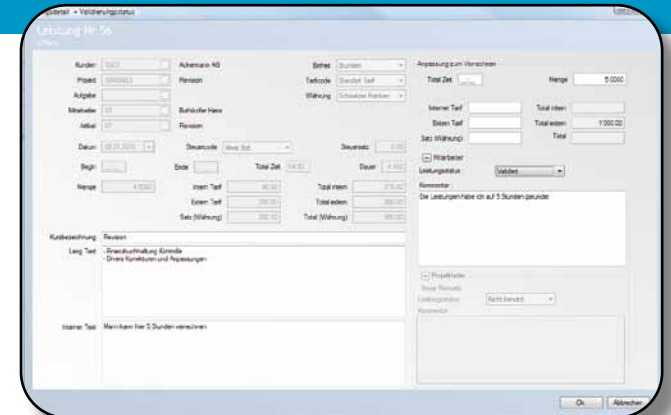

Option zur Validierung oder Vorverrechnungen der Leistungen

WEB ACCESS und PDA(Smartphones) für mobile Leistungserfassung

Der Web-Access ermöglicht Ihnen die mobile Leistungserfassung egal wo sie sich gerade befinden. Eine einfache Internet-Verbindung genügt und Sie haben den Zugang zur io-services mit den allen nötigen Informationen zur Erfassung. Der Ausdruck eines Arbeitsrapports ist nun auch auf diesem Weg möglich. Die Erfassung ist daher auch mit einem PDA möglich.

Ihre Mitarbeiter haben ausschliesslich Zugriff auf die Funktionen, die sie benötigen

Sie definieren und verwalten das Zugangsrecht nach Wunsch: Vom freien Zugriff auf sämtliche Daten aller Aufträge und aller Mitarbeiter inklusive dem Recht, diese Daten zu bearbeiten bis zum extrem restriktiven, einfachen Zugriff, der sich auf die reine Erfassung neuer Daten beschränkt, sind alle Varianten möglich.

Schreiben und bearbeiten Sie ihre Dokumente direkt über io-Services

Alle Dokumente, die Sie auf Ihrem Computer mit Word oder beliebigen externen Programmen erstellen, können nun direkt über io-Services dort erstellt und verwaltet werden, wo sie hingehören: Der Projektplan beim Projekt, der Kundenbrief beim Kunden – io-Services wird somit zur zentralen Dokumentenverwaltung.

Mit präziser Zugriffsberechtigungs-einstellung pro Mitarbeiter

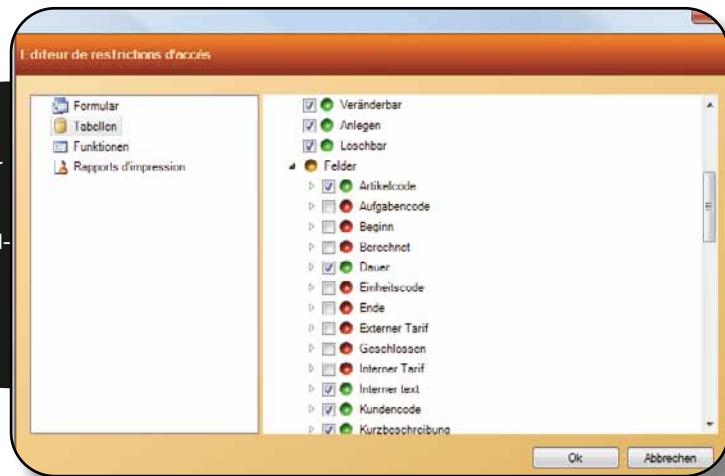

Reporting-Tools für eine klare Verlaufskontrolle

io-Services beinhaltet eine Grosszahl von Auswertungen und Statistiken, die Ihnen einen klaren Einblick verschaffen und die Verlaufskontrolle von Leistungen, Projekten und Produktivität ermöglichen. Alle Reporting-Funktionen können durch Anpassung bestehender oder durch Erstellung neuer Formulare beliebig an Ihre Bedürfnisse angepasst werden.

Leistungen pro Kunde

Vom 01.01.2007 bis 24.09.2009
KundenNr. von bis
Offene und erledigte Leistungen:

[00003] Ackermann AG, 3001 Bern	Datum	Leist.	Aufg.	Mitar.	Artikel	Beschreib	Dauer	Mge	Satz	Total	
[F]	10.05.2007	24		03	07	Revision	08:30	8.50	200.00	1700.00	
[00000003] Revision											
[0]	07.05.2007	28		02	04	Kontrollabschluss	07:00	7.00	240.00	1560.00	
[F]	07.05.2007	29		02	03	Bezugswerte erfassen	01:00	1.00	220.00	220.00	
[F]	07.05.2007	36		01	05	Errichtung der jährlichen Konten	04:00	4.00	200.00	800.00	
[F]	07.05.2007	37		01	05	Errichtung der jährlichen Konten	04:30	4.50	200.00	900.00	
[0]	11.05.2007	25		03	07	Revision	04:30	4.50	200.00	900.00	
[0]	11.05.2007	26		03	02	Belagkontrolle	04:30	4.50	200.00	900.00	
[F]	24.09.2009	49		03	02	Belagkontrolle	00:03	0.05	200.00	10.00	
ProjektTotal [00000003]								25.55		5410.00	
Offene Leistungen [0]								16.00		3480.00	
Erledigte Leistungen [C]								0.00		0.00	
Verrechnete Leistungen [F]								18.85		3760.00	
Erfasste Leistungen								34.85		7110.00	

Zahlreiche Statistiken unterstützen Sie bei Ihren Entscheidungen

Die Verbindung zu anderen Anwendungen ist heutzutage elementar

Der Export in externe Verrechnungs- oder Fi-bu-Anwendungen wurde für einige Produkte bereits realisiert. Alle Stammdaten (Kunden, Projekte) sowie Ausdrücke können mit wenigen Mausklicks in Excel exportiert werden. Die Erstellung von PDF-Dokumenten für den elektronischen Dokumentenaustausch gehört ebenfalls zu den Grundfunktionen.

Der Verrechnungsassistent garantiert höchste Präzision und Flexibilität

Mit dem Verrechnungsassistent können Sie die zu verrechnenden Leistungen anwählen und anpassen sowie Rabatte oder Pauschalbeträge festlegen. Ihre Rechnungen können (mit oder ohne Einzahlungsschein) auf verschiedenen Vorlagen ausgedruckt werden, die auf Ihre individuellen Bedürfnisse zugeschnitten werden.

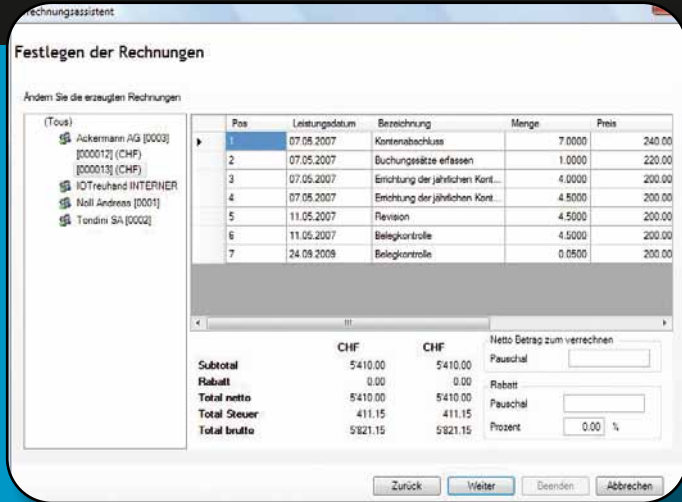

Wählen sie die Leistungen, die zu verrechnen sind

Budgets für jeden Mitarbeiter definieren - für eine bessere Kontrolle

Es ist nun möglich für jeden Mitarbeiter die Anzahl der ausgeführten Arbeitsstunden genau zu definieren, also Aktivitätsbudgetierung pro Mitarbeiter vorzunehmen um eine exakte Steuerung der Produktivität zu erreichen.

Preisliste



OBJEKT	Basisversion (3 user inkl.)	Zusatzuser	Pack 5 user	Pack 10 user
Software	2'000.00	260.00	1'100.00	2'000.00
Io-up Vertrag (Kosten / Jahr)	400.00	50.00	220.00	400.00

+ Zusatzmodule

"Validierung"
"Dokument Verwaltung"
"Web Access"

OBJEKT	Basisversion (3 user inkl.)	Zusatzuser	Pack 5 user	Pack 10 user
Kosten pro Modul	400.00	60.00	250.00	500.00
Io-up Vertrag (Kosten / Jahr)	80.00	12.00	50.00	100.00

ioware ag • Postfach 104 • Warpelstrasse 10 • 3186 Düringen
Tel : 026 492 90 30 • Fax : 026 492 90 31
info@ioware.ch • www.ioware.ch

*Bitte senden Sie diese Seite ausgefüllt per Fax
an die Nummer 026 492 90 31*

- Wir bitten um Kontaktaufnahme
- Bitte schicken sie uns eine Demoversion

Name :

Firma :

Adresse :

e - mail :

Ihr Partner :